

Dodávateľ: IČO: 31592503 DIČ: 2020449189
IČ DPH: SK2020449189

Poradca podnikateľa, spol. s r.o.

Martina Rázusa 23A
010 01 Žilina
Slovenská republika

Bankové spojenie: 184196713 / 7500
IBAN: SK77 7500 0000 0001 8419 6713

Zapísaná v obchodnom registri Okresného súdu v Žiline oddiel Sro, vložka 1408/L

Telefón: 041/7053600; Fax: 041/7053343

Faktúra 5021212391

Vaša objednávka:
Objednávka: US1208
Konštantný symbol: 0308 Variabilný symbol: 5021212391
Korešpondenčná adresa:

Odberateľ:

Obec Jánovce

Jánovce 24
92522 Jánovce

Číslo partnera: R11419 IČO: 00306002
DIČ: 2021006680 IČ DPH:

Prijemca:

Fakturačná adresa:

Obec Jánovce
Jánovce 24
92522 Jánovce

Fc 23-198

Dátum vystavenia: 15. 10. 2012
Dátum splatnosti: 15. 10. 2012
Dátum prijatia platby: 12. 10. 2012

Platobné podmienky: **Prevodný príkaz**
Prepravné podmienky:

Fakturujeme vám nasledovné položky (v cenách je už zahrnutá uvedená zľava):

Označenie	Počet MJ	MJ	DPH	Cena MJ EUR	Celkom EUR	Objednávka
				Cena MJ s DPH EUR	Celkom s DPH EUR	Zľava%
SVESREPI000	1,00	KS	20%	54,00	54,00	US1208
Verejná správa Slovenskej republiky - ročný prístup				64,80	64,80	0,00
Pristup od: 16.10.2012 do: 15.10.2013						
SFSPREPI800	1,00	KS	20%	1,00	1,00	US1208
EPI Finančný spravodajca - bonusový ročný prístup				1,20	1,20	0,00
Pristup od: 16.10.2012 do: 15.10.2013						
SISVREPI000	1,00	KS	20%	4,17	4,17	US1208
Interné smernice pre verejnú správu SR - ročný prístup				5,00	5,00	-50,00
Pristup od: 16.10.2012 do: 15.10.2013						

Celková čiastka uhradených záloh

Zálohové doklady č. : 5912009907 71,00 EUR

Rekapitulácia DPH

	0%	10%	20%	Celkom	
Základ DPH	0,00	0,00	59,17	59,17	EUR
Čiastka DPH		0,00	11,83	11,83	EUR
Zaokrúhlenie				0,00	EUR

Celkom k úhrade vrátane DPH

0,00 EUR

Vyhotovil: Šupejová Lenka
Telefón call centrum: 041/7053600

Podpis a pečiatka:

k zálohovej Fc 23158
k vyúčtovanej Fc



Faktúra

Dodávateľ: JANUS TEAM s.r.o. Hlavná 65 92522 Jánovce Slovensko Tel.: Fax: Mobil: +421-903734488 E-mail: info@janusteam.sk IČO: 36851132 IČDPH: SK2022495277 DIČ: 2022495277		 Faktúra číslo: 201200940 Objednávka: Konštantný symbol: 0308 Variabilný symbol: 201200940 Špecifický symbol: IČO odberateľa: 00306002 IČDPH odberateľa: SK2021006680 DIČ odberateľa: 2021006680	
Účet: TATR 2627862738 1100		Odberateľ: Obecný úrad Jánovce Hlavná 24 92522 Jánovce Slovensko	
Spôsob dopravy:		Spôsob platby: prevodom Dátum vystavenia: 04.12.2012 Dátum splatnosti: 18.12.2012 Dátum vzniku daňovej povinnosti: 04.12.2012	
Konečný príjemca: Obecný úrad Jánovce Hlavná 24 92522 Jánovce Slovensko		<i>Fa 23188</i>	

Označenie dodávky	Počet M.J.	M.J.	Cena za M.J.	DPH %	bez DPH	s DPH
JanusNET02	1,00		15,50	20	15,50	18,60

Zľava:	0,00 %
Zľava s DPH:	0,00 €
Zaokrúhlenie s DPH:	0,00 €

	Základ	Výška DPH	Vrátane DPH
0 %:	0,00	0,00	0,00
Znížená sadzba 10 %:	0,00	0,00	0,00
Základná sadzba 20 %:	15,50	3,10	18,60
Celkom:	15,50	3,10	18,60

Registrácia
 Firma je registrovaná na Okresnom súde
 Trnava
 Oddiel: Sro Vložka c.: 20893/T

Celkom k úhrade 18,60€

[Signature]
JANUS TEAM s.r.o.
 JÁNOVCE 65, 925 22
 IČO: 36851132
 DIČ: 2022495277
info@janusteam.sk

PREDBEŽNÚ KONTROLU
VYKONAL DŇA: 07.12.2012
PODPIS: [Signature]

FAKTÚRA č. 2701211243

AVE Bratislava s.r.o.
 Hlohová 6
 821 07 Bratislava

IČO: 35939443
 DIČ: 2022025533
 IČ DPH: SK2022025533

Korešpondenčná adresa:

Obec Jánovce
 Obecný úrad 24
 925 22, Jánovce
 Slovenská republika

Bankové spojenie: Oberbank AG
Číslo účtu: 2301077190 / 8370
IBAN: SK6083700000002301077190
BIC CODE: OBKLSKBA
Spôsob úhrady: Prevodný príkaz
Konštantný symbol: 0308
Variabilný symbol: 2701211243
Dátum splatnosti: 21. 12. 2012
Dátum daňovej povinnosti: 30. 11. 2012
(dodanie tovaru/služby; prijatie platby)
Dátum vyhotovenia: 30. 11. 2012
 Do zmluvy:
Vaša objednávka č.:
Organizačná štruktúra: 2220 - Prevádzka Senec

*Tr 23193***Odberateľ:**

Obec Jánovce
 Obecný úrad 24
 925 22 Jánovce

IČO:306002

DIČ: 2021006680

Dodací list č.:
 Fakturujeme Vám za služby 11/2012

	Počet MJ
Služby v odpadovom hospodárstve	1 ks
Spolu:	750,45
Celková suma k úhrade:	[EUR] 750,45
Konverzný kurz: 30,1260	[SKK] 22 608,06

Rekapitulácia DPH: [EUR]	Sadzba	Základ dane	Daň	Cena s daňou
	0,00	54,57	0,00	54,57
	20,00	579,90	115,98	695,88
		634,47	115,98	750,45

Okresný súd Bratislava I, oddiel: Sro, vložka číslo 36350/B

zdvoje ko 368,40€
uložená ko 382,05€

PREDBEŽNÚ KONTROLU**VYKONAL DŇA: 11. 12. 2012****PODPIS:**

AVE Bratislava s.r.o.
 Hlohová 6 Bratislava
 IČO: 35939443
 IČ DPH: SK2022025533

Vyhotovil: Emilia Hurakova
 Email: email, emilia.hurakova@avesk.sk

Telefón: pevná linka, +421 (0)2 455 27 404
 Fax: fax, +421 (0)2 444 63 019

Strana 1 / 2
 © datalock software

CORDERO s.r.o.

Docievateľ
CORDERO s.r.o.
 Javorová 8
 931 01 Šamorín

IČO: 44392164
 DIČ: 2022687381
 IČ DPH: SK2022687381
 Mobil: +421948161190
 E-mail: info@rackyshop.sk

FAKTÚRA č. 120106699

Variabilný symbol: 120106699
 Konštantný symbol: 0306
 Objednávka č.: 7600H zo dňa: 13.12.2012

Odberateľ: IČO:
 DIČ:
 IČ DPH:
Materská škola Jánovce okr. Galanta
Irena Pálová
Hlavná 24
925 22 Jánovce

Fa 23197

Číslo účtu: 2986489453 0200

Forma úhrady: **Dobierkou** Konečný prijemca

Dátum vyhotovenia: 17.12.2012
 Dátum splatnosti: 31.12.2012
 Dátum vzniku daňovej povinnosti: 17.12.2012

Popis tovaru	Množstvo	J.cena	Zľava	Cena %DPH	DPH	EUR	Celkom
Fakturujem Vám tovar podľa Vašej objednávky.							
Dorožkový traktor s prívesom 120 cm - Wader	1	41.64		34.70 20%	6.94	41.64	
3D bankovacia garáž s dĺžkou 9.1m - Wader	1	27.82		23.18 20%	4.64	27.82	
Traktor s prívesom - Wader	1	5.53		4.61 20%	0.92	5.53	
Pily Unimac Kitzaha veža pre porotky	1	88.69		73.91 20%	14.78	88.69	
Spolu položiek				136.40	27.28	163.68	
SPOLU NA ÚHRADU							163.68

Vystavil:

Nepláťte, uhradené dobierkou!

Dátum účtovného prípadu: 17.12.2012

Čiastka	MD	DAL	Strediská	Činnosti	Zákazky
136.40	311000	604000			
27.28	311000	343119			

Uplatnenie si Vás môžeme priznať, ak v prípade nedodržania termínu splatnosti uvedeného na faktúre, Vám môžeme účtovať úrok z omeškania v dohodnutej resp. zákonnej výške a zmluvnú pokutu (ak bola dohodnutá).

Rekapitulácia v EUR:	Základ v EUR	Sadzba	DPH v EUR	Spolu s DPH v EUR
	0.00	0%		
	0.00	10%	0.00	0.00
	136.40	20%	27.28	163.68

Príjemca:

Pečiatka

CORDERO s.r.o.
 Javorová 8
 931 01 Šamorín
 IČO: 44392164

Ekonomický a informačný systém POHODA

Materská škola uhradená z príspevkov od rodičov - za dobierkou

Dodávateľ: NOMILAND didaktik, s.r.o. Magnezitárska 11 04013 Košice Tel.: Fax: 055-7995248 web: www.nomiland.sk E-mail: nomiland@nomiland.sk IČO: 46751262 IČDPH: DIČ: 202 356 74 91 Účet		Faktúra číslo 121064 Objednávka: Konštantný symbol: 0008 Variabilný symbol: 121064 Špecifický symbol: 374 IČO odberateľa: IČDPH odberateľa: DIČ odberateľa: Fa 23191	
www.nomi.sk 		Odberteľ: Materská škola Hlavná 24 92522 Jánovce mobil Tel.: 031 78 78 885	
Spôsob dopravy:		Spôsob platby: prevodom Dátum vystavenia: 07/12/2012 Dátum splatnosti: 21/12/2012 Dátum vzniku daňovej povinnosti:	
Konečný príjemca: Materská škola Hlavná 24 92522 Jánovce			

Označenie dodávky	Katalógové označenie	Počet M.J.	M.J.	Cena za M.J.	DPH %	bez DPH	s DPH
Faktúra na zákl. dodac. listu	DLD121064	1.00		238,80	0	238,80	238,80
Náklady na distribúciu	9001	1.00	ks	14,00	0	14,00	14,00

Zľava v %:	0,00	Základ	Výška DPH	Vrátane DPH	
Zaokrouhlení :	0,00	0 %:	252,80	0,00	252,80
		Znížená sadzba 10 %:	0,00	0,00	0,00
		Základná sadzba 20 %:	0,00	0,00	0,00
Registrácia:		Celkom:	252,80	0,00	252,80

Zapísaný v OR Okresného súdu Košice I.
 Vložka číslo: 30265/V

Celkom k úhrade v €: **252,80**

Ďakujeme za prejavenu dôveru a tešíme sa na ďalšiu spoluprácu.
 Vaším deťom prajeme veľa radosti a zábavy.

Uhradené zálohou: 0,0

NIE SME PLATCOM DPH.

Uhradiť: 252,80

NAJ-širší sortiment + NAJ-nižšie ceny + Kvalitné služby = NAJVÝHODNEJŠÍ NÁKUP.
 LEN v KATALÓGU NOMILAND 2011/2012. 700 NOVINEK Viac ako 5000 druhov tovarov pre materské školy a deti.

131€ preplatení z kšh
121,80€ preplatení z prisp. od rodičov

NOMILAND didaktik, s.r.o.
 Magnezitárska 11
 040 13 Košice
 0800 60 60 50
www.nomiland.sk

**PREDBEŽNÚ KONTROLU
 VYKONAL DŇA: 12.12.2012
 PODPIS: _____**

Tovar až do úplného zaplatenia je majetkom dodávateľa.
 Pri všetkých objednávkach nábytku nad 1 000,-eur
 Montujeme BEZPLATNE Nábytok. Platí pre MŠ a ZŠ



orange

Faktúra č. 5188567605

Názov a sídlo účastníka:

Obec Jánovce
Obecný úrad Jánovce 24
Jánovce
925 22 Velké Úľany
IČ DPH / DIČ: 2021006680
IČO: 00306002

Adresa platiteľa úhrad:

Obec Jánovce
Obecný úrad Jánovce 24
Jánovce
925 22 Velké Úľany

Fa 23196

Bankové spojenie	Údaje potrebné na úhradu faktúry	
Tatra banka 26 28 00 58 50 / 1100 Slovenská sporiteľňa 176 08 44 55 / 0900 UniCredit Bank 89 99 77 50 50 / 1111 ING Bank 90 00 01 42 00 / 7300 VOLKSBANK Slovensko 40 40 44 43 33 / 3100	Variabilný symbol: 0204035158	Suma na úhradu za faktúru č. 5188567605 s DPH: 0,00 €
	Odporúčaný dátum úhrady: 28. 12. 2012	Stav z predchádzajúcich období s DPH k 17. 12. 2012: 0,00 €
	Splatnosť faktúry: 31. 12. 2012 <small>Najneskôr tento deň by mala byť suma pripísaná na účet Orange Slovensko, a. s.</small>	Celková suma na úhradu s DPH je 0 EUR a úhradu preto nie je potrebne realizovať. Ďakujeme za využívanie našich služieb.
	Koniec zúčt. obdobia: 14. 12. 2012	
	Deň dodania služby: 17. 12. 2012	
	Dátum vyhotovenia: 17. 12. 2012	Celková suma na úhradu s DPH: 0,00 €



nakupujte výhodnejšie
z pohodlia domova

PREDBEŽNÚ KONTROLU

VYKONAL DŇ.: 19. 12. 2012

PODPIS:

na www.orange.sk/eshop

- vyberajte pohodlne 24 hodín denne, 7 dní v týždni,
- tovar zaplatíte až pri jeho doručení a dovoz je úplne zadarmo,
- pri aktivácii akéhokoľvek paušálu prostredníctvom e-shopu **jeden mesačný poplatok neplatíte.**

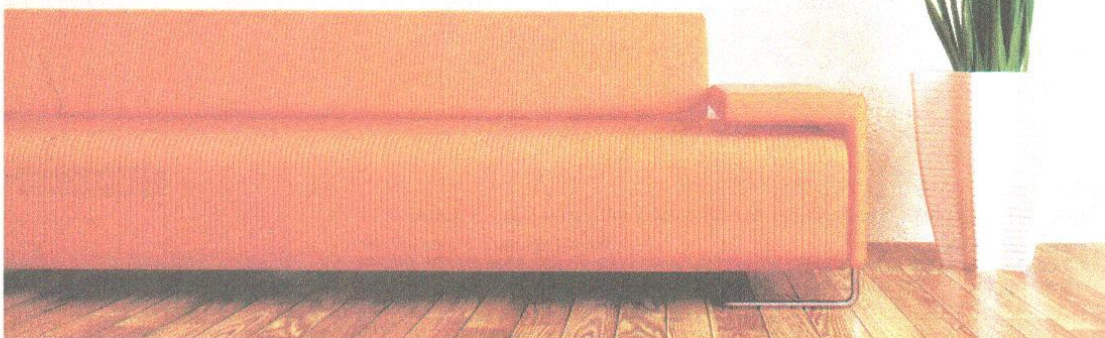



2*054435761-01-01-9



K

Vaša faktúra za služby mobilnej siete

Slovak Telekom a.s., Karadžičova 10, 825 13 Bratislava, Slovenská republika tel.: 0800 123 456 IČO: 35763 469, IČ DPH: SK 2020273893, DIČ: 2020273893 Zapsaná v Obchodnom registri Okresného súdu Bratislava I., oddiel: Sa, vložka č.2081/B Bankové spojenie: Tatra banka, a.s., č. ú. 262 102 3511/1100 (IBAN-SK93 1100 0000 0326 2102 3511 BIC:TATRSKBX)

Údaje potrebné na úhradu faktúry:	Fakturačné údaje:	Vaše identifikačné údaje:
SUMA NA ÚHRADU 23,76 €	Dátum vyhotovenia faktúry 08.12.2012	Telefónne číslo 0911 504655
DÁTUM SPLATNOSTI 25.12.2012	Dátum dodania služby 07.12.2012	Účastník 1.92344785
VARIABILNÝ SYMBOL 7212447000	Číslo faktúry 7212447000	Obec Jánovce
Číslo účtu VÚB 192 626 4258/0200	Faktúru uhradte platobným príkazom vo Vašej banke na jeden z uvedených účtov. Pre správnu identifikáciu Vašej platby uveďte variabilný symbol.	Ludovít Dubaň, Jánovce 24
Číslo účtu Tatra banka 262 102 3511/1100		92522 Jánovce
Číslo účtu SLSP 063 177 3464/0900		IČ DPH -
Číslo účtu ČSOB 002 550 5443/7500		
		IČO 00306002

Adresát
Obec Jánovce
Ludovít Dubaň
Jánovce 24
92522 Jánovce

Fe 23 194

Nesieme zodpovednosť

Pomáhame komunite Nepočujúcich, chránime deti pred nevhodným obsahom na internete a rozvíjame firemné dobrovoľníctvo. Prostredníctvom Nadačného fondu Telekomu pri Nadácii Pontis organizujeme kurzy posunkového jazyka. Cez zamestnanecký grantový program pomáhame zlepšiť život v komunite a podporujeme pracovnú terapiu mladých mužov z detských domovov v Dome na polceste Veľký Slavkov. Zistite viac na www.telekom.sk/o-spolocnosti/zodpovedne-podnikanie/

Pomôžte nám chrániť životné prostredie

Ak aj Vy chcete prispieť k záchrane stromov, neradi skladujete doma účty a potvrdenky a chcete byť flexibilní pri administrácii Vašich výdavkov, potom je Elektronická faktúra pre Vás ideálnym riešením. Objednajte si ju bezplatne na **0800 123 456** (firemní zákazníci 0800 123 500), www.telekom.sk alebo navštívte ktorékoľvek Telekom Centrum.

Faktúra za obdobie 08.11.2012 - 07.12.2012

Mesačné poplatky	11,6580 €
Hlasové služby	8,1413 €
Iné platby	0,0000 €
Spolu bez DPH	19,7993 €
DPH 20%	3,96 €
Spolu za aktuálne obdobie	23,76 €
Suma na úhradu	23,76 €

Ďakujeme

PREDBEŽNÚ KONTROLU

VYKONAL DŇA: 17.12.2012

PODPIS: Luca

Ocel - mobilný telefón

potvrdenie banková zložienka		banková zložienka		EUR 72	
Suma = 23,76		Suma slovom = Dvadsaťtri=		Suma = 23,76	
VS 7212447000		Účel platby		Adresné údaje platiťela	
Príjemca: Slovak Telekom, a.s., Karadžičova 10, 825 13 Bratislava		Zúčtuje na sarchu účtu v Poštovej banke č. /6500		Obec Jánovce Ludovít Dubaň Jánovce 24 92522 Jánovce	
Č. účtu 000000-8080808080/6500		Dátum, podpis podľa podpisového vzoru		5272000000808080807212447000035800000237600000000006	
Platiťel: Obec Jánovce, Ludovít Dubaň, Jánovce 24, 92522 Jánovce		Vyplniť platiťel iba pri bezhotovostnom prevezení na účet (pri hotovostnom výkade preukázateľne)		Čítacia zóna - nevypisujte žiadne údaje PB-30-046A	
0358> 7212447000< 0006500> 0000008080808080< 000002376> 72+					

Dodávateľ IČO: 42166331 RUŽOVÁ ZÁHRADA n.o. Šafárikova 28 903 01 Senec Prevádzka: Tel.: 0907 799 234 Fax: Peňažný ústav: Všeobecná úverová banka Číslo účtu/kód: 2480570553/0200 IBAN: DIČ: 2022645515 Stredisko: 10 IČ DPH: SWIFT: Obvodný úrad v Bratislave, dňa 15.7.2008 pod číslom OVVS-22861/259/2008-NO		Konšt. symbol: 308 FAKTÚRA č.: 120169 Variabilný symbol: 120169																																																																																								
Objednávka č./dátum: / Dodací list č.:120169 Spôsob dopravy: Forma úhrady: p.p.		Odberateľ: IČO: 306002 Obec Jánovce Jánovce 24 925 22 Jánovce Tel.: 031/7878823 Fax: DIČ: 2021006680 IČ DPH:																																																																																								
Dátum splatnosti: 10.12.2012 Dátum vyhotovenia: 30.11.2012 Daňová povinnosť: 30.11.2012 Dátum dodania: 30.11.2012		<i>Fr 23186</i>																																																																																								
<table border="1"> <thead> <tr> <th>Fakturuje Vám</th> <th>MJ</th> <th>Počet MJ</th> <th>Cena MJ</th> <th>%DPH</th> <th>DPH MJ</th> <th>Zľava %</th> <th>Celkom</th> </tr> </thead> <tbody> <tr> <td>príspevok pri odkázanosti FO</td> <td>ks</td> <td>1,000</td> <td>269,50</td> <td></td> <td></td> <td></td> <td>269,50</td> </tr> <tr> <td>príspevok na prevádzku</td> <td>ks</td> <td>1,000</td> <td>94,39</td> <td></td> <td></td> <td></td> <td>94,39</td> </tr> <tr> <td colspan="4"></td> <td colspan="2" style="text-align: center;">Základ DPH</td> <td></td> <td></td> </tr> <tr> <td colspan="4"></td> <td colspan="2" style="text-align: center;">DPH</td> <td></td> <td></td> </tr> <tr> <td colspan="4"></td> <td colspan="2" style="text-align: center;">Celkom</td> <td></td> <td></td> </tr> <tr> <td colspan="4"></td> <td colspan="2" style="text-align: center;">V sadzbe základnej</td> <td></td> <td>0,00</td> </tr> <tr> <td colspan="4"></td> <td colspan="2" style="text-align: center;">V sadzbe zníženej</td> <td></td> <td>0,00</td> </tr> <tr> <td colspan="4"></td> <td colspan="2" style="text-align: center;">Oslobodené</td> <td></td> <td>0,00</td> </tr> <tr> <td colspan="4"></td> <td colspan="2" style="text-align: center;">Mimo DPH</td> <td></td> <td>363,89</td> </tr> <tr> <td colspan="4"></td> <td colspan="2" style="text-align: center;">Celkom</td> <td></td> <td>363,89 EUR</td> </tr> </tbody> </table>		Fakturuje Vám	MJ	Počet MJ	Cena MJ	%DPH	DPH MJ	Zľava %	Celkom	príspevok pri odkázanosti FO	ks	1,000	269,50				269,50	príspevok na prevádzku	ks	1,000	94,39				94,39					Základ DPH								DPH								Celkom								V sadzbe základnej			0,00					V sadzbe zníženej			0,00					Oslobodené			0,00					Mimo DPH			363,89					Celkom			363,89 EUR	
Fakturuje Vám	MJ	Počet MJ	Cena MJ	%DPH	DPH MJ	Zľava %	Celkom																																																																																			
príspevok pri odkázanosti FO	ks	1,000	269,50				269,50																																																																																			
príspevok na prevádzku	ks	1,000	94,39				94,39																																																																																			
				Základ DPH																																																																																						
				DPH																																																																																						
				Celkom																																																																																						
				V sadzbe základnej			0,00																																																																																			
				V sadzbe zníženej			0,00																																																																																			
				Oslobodené			0,00																																																																																			
				Mimo DPH			363,89																																																																																			
				Celkom			363,89 EUR																																																																																			
Na základe zmluvy uzatvorenej podľa § 51 Občianskeho zákonníka o zabezpečovaní opatrovateľskej služby subjektom, ktorý poskytuje sociálnu pomoc podľa zákona č.448/2008 z z.o soc. službách Vám fakturuje za mesiac November/2012.																																																																																										
Dovoľujeme si Vás upozorniť, že v prípade nedodržania termínu splatnosti uvedeného na faktúre, Vám môžeme účtovať úrok z omeškania v dohodnutej resp zákonnej výške a zmluvnú pokutu (ak bola dohodnutá).																																																																																										
Vystavil: Benkovská																																																																																										
RUŽOVÁ ZÁHRADA n.o. Šafárikova 28, 903 01 Senec IČO: 42 166 331 																																																																																										

YPPM110045, 6.80.723, (C) MRP - Company, s.r.o., P.O.BOX 94, 977 01 Brezno

PREDBEŽNÚ KONTROLU
VYKONAL DŇA: 04.12.2012

PODPIS: 

Dodávateľ IČO: 42166331 RUŽOVÁ ZÁHRADA n.o. Šafárikova 28 903 01 Senec Prevádzka: Tel.: 0907 799 234 Fax.: Peňažný ústav: Všeobecná úverová banka Číslo účtu/kód: 2480570553/0200 IBAN: DIČ: 2022645515 Stredisko: 10 IČ DPH: SWIFT: Obvodný úrad v Bratislave, dňa 15.7.2008 pod číslom OVVS-22861/259/2008-NO		Konšt. symbol: 308 FAKTÚRA č.: 120187 Variabilný symbol: 120187					
Objednávka č./dátum: / Dodací list č.: 120187 Spôsob dopravy: Forma úhrady: p.p.		Odberateľ: IČO: 306002 Obec Jánovce Jánovce 24 925 22 Jánovce Tel.: 031/7878823 Fax: DIČ: 2021006680 IČ DPH:					
Dátum splatnosti: 27.12.2012 Dátum vyhotovenia: 17.12.2012 Daňová povinnosť: 17.12.2012 Dátum dodania: 31.12.2012		<i>Fa 23195</i>					
Fakturujeme Vám	MJ	Počet MJ	Cena MJ	%DPH	DPH MJ	Zľava %	Celkom
príspevok pri odkázanosti FO	ks	1,000	269,50				269,50
príspevok na prevádzku	ks	1,000	-5,92				-5,92
			Základ DPH		DPH		Celkom
			V sadzbe základnej	0,00	0,00		0,00
			V sadzbe zníženej	0,00	0,00		0,00
			Oslobodené	0,00			0,00
			Mimo DPH	263,58			263,58
			Celkom	263,58	0,00		263,58 EUR
Na základe zmluvy uzatvorenej podľa § 51 Občianskeho zákonníka o zabezpečovaní opatrovateľskej služby subjektom, ktorý poskytuje sociálnu pomoc podľa zákona č.448/2008 z.z.o soc. službách Vám fakturujeme za mesiac December/2012.							
Dovoľujeme si Vás upozorniť, že v prípade nedodržania termínu splatnosti uvedeného na faktúre, Vám môžeme účtovať úrok z omeškania v dohodnutej resp zákonnej výške a zmluvnú pokutu (ak bola dohodnutá).							
Vystavil: Benkovská							
YPFM110045, 6.80.723, (C) MRP - Company, s.r.o., P.O.BOX 94, 977 01 Brezno							

PREDBEŽNÚ KONTROLU

VYKONANÁ DŇ.: 19.12.2012

PODPIS: *[Signature]*

Faktúra

Číslo dokladu: **212110593**

Deň vystavenia: 30.11.2012

Deň splatnosti: 14.12.2012

Dátum daňovej povinnosti: 29.11.2012
(dodanie tovaru/služby; prijatie platby)**Dodávateľ****Asseco Solutions, a.s.**Sídlo podnikania: **Bárdošova 2****831 01 Bratislava**

Bankové spojenie: 0177990855/0900 - Slovenská sporiteľňa a.s.

IBAN: SK5809000000000177990855

BIC CODE: GIBASKBX

IČO/DIČ: 00602311 - 2020447990

IČ DPH: SK2020447990

Register: Okresný súd Bratislava 1, Spis. zn.: Sa 81/B

Konšt. symbol: 0308

Zákazka / Zmluva: W2161-04

Odberateľ

Obecný úrad Jánovce

925 22 Janovce

IČO: 00306002

DIČ:

IČ DPH:

Fa 23 200
Fa 23 185

Názov programu	Aktuálna cenniková cena	Sieť. prír.	Rabat	Základ pre výpočet aktualizač. poplatku	Dátum ukončenia platnosti aktual.	Počet dní do 31.12.2013	Ročné aktual. perc.	Aktualiz. poplatok na jednu inštal. A*(F/365)*G%	Počet inšt.	Aktualiz. poplatok vrátane DPH H*I*1.20
	A	B	C	D	E	F	G	H	I	J
W - Mzdy OÚ do 20 prac. -LIMITED	235.31				31.12.2012	365	20%	47,06	1	56,47
W - Miestne poplatky pre OÚ do 1000 obyv.	115.78				31.12.2012	365	20%	23,16	1	27,79
W - Daň z nehnuteľnosti pre OÚ do 1000 obyv.	145.46				31.12.2012	365	20%	29,09	1	34,91
W - Podvojný účtovníctvo pre OÚ do 1000 obyvateľov	231.56				31.12.2012	365	20%	46,31	1	55,57
W - Pokladňa pre OÚ do 1000 obyv.	59.38				31.12.2012	365	20%	11,88	1	14,25
W - Evidencia obyvateľov pre OÚ do 1000 obyv.	130.62				31.12.2012	365	20%	26,13	1	31,35
Podávka verzii na CD	49.79							49,79	1	59,75

Rekapitulácia DPH: [€]

Sadzba	Základ dane	Daň	Cena s daňou
20 %	233,42	46,68	280,10
	233,42	46,68	280,10

PREDBEŽNÚ KONTROLU**VYKONAL DŇA: 05.11.2012****PODPIS:** _____**ASSECO**
solutionsBárdošova 2, 831 01 Bratislava 37
Tel.: +421 2 206 77 111, fax: +421 2 206 77 103
IČO: 00602311, IČ DPH: SK2020447990

Strana 1 / 2

ASSECO
solutionsV prípade akejkoľvek nejasnosti kontaktujte naše
fakturačné oddelenie. Tešíme sa na ďalšiu spoluprácu.

tel: 02/20677111

fax: 02/20677103

FAKTÚRA ZA ZEMNÝ PLYN
ZA OPAKOVANÚ DODÁVKU

RWE Gas Slovensko

Odberateľ
Obec Jánovce
Jánovce 24
925 22 Jánovce
IČO: 00306002 IČ DPH:

Korešpondenčná adresa

3010005290 Fa

Obec Jánovce
Jánovce 24
925 22 Jánovce

Vaše zákaznícke číslo: **5200001776**

Obdobie: **01.12.2012 - 31.12.2012**

Názov položky	Daňový základ	DPH (%)	DPH	Celkom s DPH
Zemný plyn	604,17	20	120,83	725,00

Pri úhrade uvádzajte

Variabilný symbol	3010005290
Poradové číslo faktúry	4467003550
Dátum splatnosti	17.12.2012
Dátum dodania tovaru (služby)	31.12.2012
Dátum vyhotovenia	30.11.2012
Konštantný symbol	0008
Spôsob úhrady	Príkaz na úhradu
Mena	EUR

TJ - 107,00€
KD - 70,00€
ZS - 288,00€
Oceli - 87,00€
MŠ - 173,00€

K ÚHRADE 725,00

Upozornenie pre odberateľa:

- Faktúra za zemný plyn je uhradená dňom pripísania peňažných prostriedkov na účet RWE Gas Slovensko, s.r.o.
- Cena za dodávku zemného plynu zahŕňa v zmysle rozhodnutia Úradu pre reguláciu sieťových odvetví cenu za dodávku plynu a súvisiace plnenia pozostávajúce z položiek: cena za dodávku plynu, služby štruktúrovania a prevzatia zodpovednosti za odchýlku, cena za distribúciu a prepravu plynu podľa v čase dodávky platných cenových rozhodnutí Úradu pre reguláciu sieťových odvetví.
- V prípade vyúčtovania úroku z omeškania, zaslania zmluvnej pokuty, alebo poskytnutia služby bude Vaša nasledujúca platba započítaná v tomto poradí:
 1. neuhradené úroky z omeškania,
 2. neuhradené zmluvné pokuty,
 3. neuhradené Poplatky,
 4. vyúčtovacia faktúra,
 5. zálohová platba.

Mgr. Miroslav Kulla
konateľ spoločnosti
RWE Gas Slovensko, s.r.o.

PREDBEŽNÚ KONTROLU

VYKONAL DŇA: 05.12.2012

PODPIS: 

Biznis linka: **0850 123 999**

Fax: +421 55 610-2965

E-mail: info@rwegas.sk

www.rwegas.sk

Dodávateľ:

RWE Gas Slovensko, s.r.o. Mlynská 31, 042 91 Košice, Slovenská republika
Spoločnosť je zapísaná v Obchodnom registri Okresného súdu Košice I, oddiel Sro, vložka 22182/V
IČO: 44 291 809 DIČ: 2022646549 IČ DPH: SK2022646549

Strana 1 z 2

Tlačový doklad: 1 500 468 004

Bankové spojenie: Citibank Europe plc, pobočka zahraničnej banky, Mlynské Nivy 43, 825 01 Bratislava
Č.ú: 2110740201/8130
IBAN: SK46 8130 0000 0021 1074 0201
BIC: CITI SK BA

F1201
2*053670212-01-01-0

A

Faktúra za služby pevnej siete

Slovak Telekom a.s., Karadžičova 10, 825 13 Bratislava, Obchodný register vedený pri Okr. súde Bratislava I., odd. Sa, vložka č. 2081/B, IČO: 35 763 469
DIČ: 2020273893, IČ DPH: SK 2020273893, Tatra banka, a.s., číslo účtu 2628740740/1100, IBAN: SK28 1100 0000 0026 2874 0740, BIC: TATRKBX

Údaje potrebné na úhradu faktúry:

SUMA NA ÚHRADU: 22,90 €
DÁTUM SPLATNOSTI: 17.12.2012
VARIABILNÝ SYMBOL: 2744993251

Fakturačné údaje:

Dátum dodania služby: 30.11.2012
Dátum vyhotovenia: 03.12.2012
Číslo faktúry: 2744993251
IČO: 00306002

Vaše identifikačné údaje:

Adresát: Obec Jánovce, Jánovce 24, Jánovce
925 22 Veľké ÚľanyFaktúru hradíte inkasom z bankového účtu.
Úhradu si prosím skontrolujte v bankovom výpise.

Číslo adresáta: 1010472401

Číslo účtu VÚB: 2314093958/0200
Číslo účtu Tatra banka: 2628740740/1100
Číslo účtu SLSP: 633738777/0900

Fa 23189

Užitočné informácie

☎ Vážený zákazník, na bezplatnom čísle 0800/123500 Vám poskytneme všetky informácie k Vaším faktúram, ako aj k produktom a službám Telekomu. K dispozícii sme Vám počas pracovných dní, od 8.00 do 21.00 hod.

V prípade poruchy na pevnej linke nás, prosím, kontaktujte na bezplatnom čísle ☎ 12 129.

Faktúru s podrobným vysvetlením nájdete na www.telekom.sk/vzorfaktury☑ Vážený zákazník, Vaše faktúry môžete dostávať aj v elektronickej forme. Viac sa dozviete na čísle 0800/123500 alebo na stránkach www.telekom.sk.

Prehľad Vašich poplatkov 01.11.2012 - 30.11.2012:

Hlasové služby - telefónne číslo 031/7878823

Pravidelné poplatky	Obdobie	Počet	Cena bez DPH	Spolu bez DPH
Biznis Uni 150 zľava	01.12.2012 - 31.12.2012	1	-7,87 €	-7,87 €
Biznis Uni - zmenou ISDN-BRA	01.12.2012 - 31.12.2012	1	11,58 €	11,58 €
Biznis Uni 150	01.12.2012 - 31.12.2012	1	13,28 €	13,28 €
Pravidelné poplatky spolu				16,99 €

Poplatky za volania

1.11.12 - 30.11.12 Volanie na číslo 0230600, zľava
zľava - zľava (max. 0,0155)
Volania na: mobilný, mobilný,
zľava 0 a 1, pevný

Volania	Počet	Čas	Spolu bez DPH
Volania na Orange	1	0:01:28	0,0000 €
Volania na 0850	7	0:33:07	2,0900 €
Miestne volania	14	0:25:46	0,0000 €
Medzimestské	10	0:18:43	0,0000 €
Poplatky za volania spolu			2,09 €

Hlasové služby - telefónne číslo 031/7878823 spolu 19,08 €

DPH	Sadzba DPH	Základ dane	DPH
Na všetky poplatky sa vzťahuje jednotná sadzba DPH	20 %	19,08 €	3,82 €

Celková suma na úhradu: 22,90 €

Ďakujeme.

PREDBEŽNÚ KONTROLU

VYKONANÁ DNŤA: 10.11.2012

PODPIS:

celá pevná linka

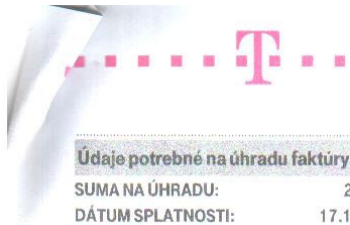
F12/01
2*053670211-01-01-3

B

Faktúra za služby pevnej sieteSlovak Telekom, a.s., Karadžičova 10, 825 13 Bratislava, Obchodný register vedený pri Okr. súde Bratislava I., odd. Sa, vložka č. 2081/B, IČO: 35 763 469
DČ: 2020273893, IČ DPH: SK 2020273893, Tatra banka, a.s., číslo účtu 2628740740/1100, IBAN: SK28 1100 0000 0026 2874 0740, B.C: TATRSKBX**Údaje potrebné na úhradu faktúry:****SUMA NA ÚHRADU:** 28,78 €
DÁTUM SPLATNOSTI: 17.12.2012
VARIABILNÝ SYMBOL: 6744991905**Fakturačné údaje:**Dátum dodania služby: 30.11.2012
Dátum vyhotovenia: 03.12.2012
Číslo faktúry: 6744991905
IČO: 00306002**Vaše identifikačné údaje:**Adresát: Obec Jánovce, Jánovce -, Jánovce
925 22 Veľké Úľany**Faktúru prosím uhradte platobným príkazom vo Vašej banke na jeden z uvedených účtov:**

Číslo adresáta: 1008762801

Číslo účtu VÚB: 2314093958/0200
Číslo účtu Tatra banka: 2628740740/1100
Číslo účtu SLSP: 633738777/0900

Fa 23190

Užitočné informácie

☎ Vážení zákazníci, na bezplatnom čísle 0800/123500 Vám poskytneme všetky informácie k Vaším faktúram, ako aj k produktom a službám Telekomu. K dispozícii sme Vám počas pracovných dní, od 8.00 do 21.00 hod.

V prípade poruchy na pevnej linke nás, prosím, kontaktujte na bezplatnom čísle ☎ 12 129.

Faktúru s podrobným vysvetlením nájdete na www.telekom.sk/vzorfaktury☎ Vážení zákazníci, Vaše faktúry môžete dostávať aj v elektronickej forme. Viac sa dozviete na čísle 0800/123500 alebo na stránkach www.telekom.sk.**Prehľad Vašich poplatkov 01.11.2012 - 30.11.2012:****Hlasové služby - telefónne číslo 031/7878822**

Pravidelné poplatky	Obdobie	Počet	Cena bez DPH	Spolu bez DPH
Biznis Uni	01.12.2012 - 31.12.2012	1	11,58 €	11,58 €
Biznis Uni 50 zľava	01.12.2012 - 31.12.2012	1	-2,91 €	-2,91 €
Biznis Uni 50	01.12.2012 - 31.12.2012	1	3,32 €	3,32 €
Pravidelné poplatky spolu				11,99 €

Poplatky za volania	Volania	Počet	Čas	Spolu bez DPH
01.11.2012 - 30.11.2012 Volanie nímaly 00:50:00 a spolu	Volania na ms T	4	0:10:20	0,0000 €
volania vo hromadných 00:47:52	Volania na Orange	1	0:01:07	0,0000 €
oplatenie za miestne, medzemi, mobilné	Volania na 0800	32	0:32:00	0,0000 €
azdaň: 0, a 1. časovo	Volania 0806	7	0:07:00	0,0000 €
	Miestne volania	13	0:15:46	0,0000 €
	Medzimestské	10	0:20:37	0,0000 €

Hlasové služby - telefónne číslo 031/7878822 spolu 11,99 €**Hlasové služby - telefónne číslo 031/7878885**

Pravidelné poplatky	Obdobie	Počet	Cena bez DPH	Spolu bez DPH
Biznis Uni	01.12.2012 - 31.12.2012	1	11,58 €	11,58 €
Biznis Uni 50 zľava	01.12.2012 - 31.12.2012	1	-2,91 €	-2,91 €
Biznis Uni 50	01.12.2012 - 31.12.2012	1	3,32 €	3,32 €
Pravidelné poplatky spolu				11,99 €

Poplatky za volania	Volania	Počet	Čas	Spolu bez DPH
01.11.2012 - 30.11.2012 Volanie nímaly 00:50:00, z toho	Volania na ms T	12	0:20:36	0,0000 €
spolu volanie nímaly 00:47:52	Volania na Orange	6	0:11:13	0,0000 €
oplatenie za miestne, medzemi, mobilné	Volania na 0800	41	0:42:03	0,0000 €
azdaň: 0, a 1. časovo	Volania 0806	2	0:02:00	0,0000 €
	Miestne volania	8	0:11:18	0,0000 €

Hlasové služby - telefónne číslo 031/7878885 spolu 11,99 €

DPH	Sadzba DPH	Základ dane	DPH
Na všetky poplatky sa vzťahuje jednotná sadzba DPH	20%	23,98 €	4,80 €

Celková suma na úhradu: 28,78 €

Ďakujeme.

**PREDBEŽNÚ KONTROLU
VYKONAL DŇA: 10.11.2012
PODPIS:** MS - 14,39 €
ZS - 14,39 €

FAKTÚRA č. 2701211244



AVE Bratislava s.r.o.
Hlohová 6
821 07 Bratislava

IČO: 35939443
DIČ: 2022025533
IČ DPH: SK2022025533

Fe 23192

Korešpondenčná adresa:

Obec Jánovce
Obecný úrad 24
925 22, Jánovce
Slovenská republika

Bankové spojenie: Oberbank AG
Číslo účtu: 2301077190 / 8370
IBAN: SK6083700000002301077190
BIC CODE: OBKLSKBA
Spôsob úhrady: Prevodný príkaz
Konštantný symbol: 0008
Variabilný symbol: 2701211244
Dátum splatnosti: 21. 12. 2012
Dátum daňovej povinnosti: 30. 11. 2012
(dodanie tovaru/služby; prijatie platby)
Dátum vyhotovenia: 30. 11. 2012
Číslo zmluvy:
Vaša objednávka č.:
Organizačná štruktúra: 2220 - Prevádzka Senec

Odberateľ:
Obec Jánovce
Obecný úrad 24
925 22 Jánovce

IČO:306002

DIČ: 2021006680

Dodací list č.: DL220130071
Fakturujeme Vám

	Počet MJ
Služby v odpadovom hospodárstve	1 ks
Spolu:	12,60
Celková suma k úhrade:	[EUR] 12,60
	Konverzný kurz: 30,1260 [SKK] 379,59

Rekapitulácia DPH: [EUR]	Sadzba	Základ dane	Daň	Cena s daňou
	0,00	0,00	0,00	0,00
	20,00	10,50	2,10	12,60
		10,50	2,10	12,60

Okresný súd Bratislava I, oddiel: Sro, vložka číslo 36350/B

Vrečia

PREDBEŽNÚ KONTROLU
VYKONAL DŇA: *19.11.2012*

PODPIS: *[Signature]*

AVE Bratislava s.r.o.
Hlohová 6
821 07 Bratislava
IČO: 35939443
DIČ: 2022025533

[Signature]